



IL PICCO ASD

Organizza

“TURIN CUP, International Endurance Horse Event”

Gara internazionale e nazionale di Endurance

19 – 20 – 21 GIUGNO 2026

Presso il centro ippico BJUMP ASD, Strada Vecchia di Piscina 1, Frossasco (To)

3ª TAPPA CIRCUITO FISE E COPPA ITALIA FISE

3ª TAPPA CIRCUITO ALLEVATORIALE ANICA e MASAF GIOVANI CAVALLI

3ª TAPPA CAMPIONATO ENDURANCE PIEMONTE

Con il patrocinio di:



→ PER TUTTE LE CATEGORIE OBBLIGO DI CONSEGNA COPIA CARTACEA DEL MOD. 4/TRACERS AL MOMENTO DELL'ISCRIZIONE

CODICE AZIENDALE PER LA MANIFESTAZIONE **110TO01M**

PROGRAMMA

GIOVEDI 18 GIUGNO 2026

14.00 APERTURA SCUDERIZZAZIONI

19.00 CHIUSURA SCUDERIE

VENERDI 19 GIUGNO 2026

07.00 APERTURA SCUDERIE E SCUDERIZZAZIONI

16.00 INIZIO PESO DEI CAVALIERI PRESSO LE SCUDERIE

17.00 VISITE PRELIMINARI CATEGORIE FEI DEL SABATO

19.00 BRIEFING PRE-GARA PRESSO IL PUNTO RISTORO DEL CENTRO IPPICO BJUMP ASD

20.00 CENA PRESSO IL PUNTO RISTORO DEL CENTRO IPPICO BJUMP ASD

21.00 CHIUSURA SCUDERIE

SABATO 20 GIUGNO 2026

04.00 APERTURA SCUDERIE

05.45 PARTENZA CEI3* 160 KM

06.00 PARTENZA CEI3* 140 KM

06.15 PARTENZA CEI2*CIM 120 KM valida come Tappa Circuito FISE

06.30 PARTENZA CEIYJ2* 120 KM

06.45 PARTENZA CEI1* 100 KM valida come Tappa Coppa Italia

07.00 PARTENZA CEIYJ1* 100 KM

17.00 VISITE PRELIMINARI per la domenica

19.00 PREMIAZIONI, a seguire BRIEFING PRE-GARA domenica presso il punto ristoro del centro ippico

20.00 CENA PRESSO IL PUNTO RISTORO DEL CENTRO IPPICO BJUMP ASD

22.00 CHIUSURA SCUDERIE

DOMENICA 21 GIUGNO 2026

05.30 APERTURA SCUDERIE

06.00 VISITE PRELIMINARI Nazionali e regionali

07.30 PARTENZA CEI1* 100 KM

07.45 PARTENZA CEIYJ1* 100 KM

08.00 PARTENZA CEN B

08.15 PARTENZA CEN B/R

A seguire PARTENZA CEN A

A seguire PARTENZA DEBUTTANTI

A seguire PARTENZA AVVIAMENTO

17.00 PREMIAZIONI

SUL CAMPO GARA SARÀ PRESENTE SERVIZIO RISTORO PER TUTTA LA DURATA DELLA MANIFESTAZIONE
VENERDI E SABATO cena in loco, posti limitati – **OBBLIGO** di prenotazione entro il 15 giugno via mail o su whatsapp al n. +39 375 531 2932

MENU'

VENERDI' SERA - 20€

- Bruschette al pomodoro/giardiniera
- Salame o insalata russa
- Ravioli al pesto di zucchine
- Acqua 0.5l

SABATO SERA

Opzione carne – 20€

- Stinco/hamburger/wurstel/salsiccia
- Patatine
- Acqua 0.5l

Opzione vegetariana – 15€

- Torta salata
- Tomino / uovo alla piastra
- Bruschetta di pomodoro
- Acqua 0.5l
-

COLAZIONE OFFERTA DAL C.O PER TUTTI I RIDERS!!!

Buona colazione sul giornalino di gara

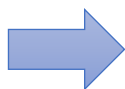

GHIACCIO, FIENO E TRUCCIOLI IN LOCO
Obbligo di prenotazione per il ghiaccio – pacchi da 5 kg
su whatsapp al n. +39 375 531 2932 indicando nome e quantità
1€/kg se prenotato – 1.3€/kg senza prenotazione
FIENO = **10€** a balledda
TRUCIOLO = **15€** a balledda

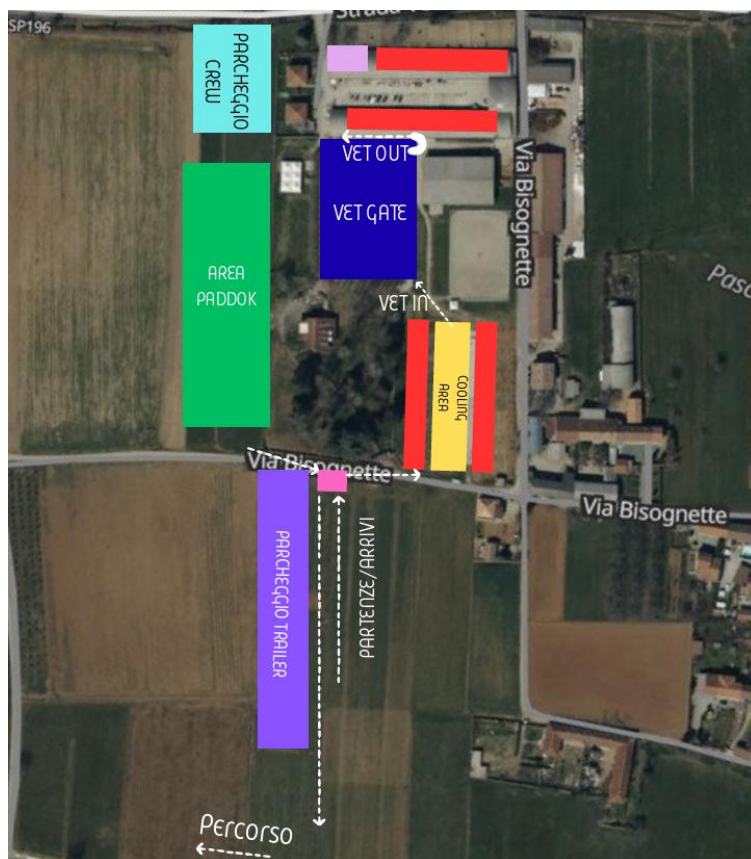

- Bar & Toilette
- Vet gate
- Box
- Ghiaccio
- Accettazione FEI
- Cooling area
- Partenze/arrivi
- Segreteria di gara

UFFICIALI DI GARA

PRESIDENTE DI GIURIA	Chiara Vivarelli
DELEGATO TECNICO	Valter Murino
GIUDICE STRANIERO	Arturo Solar
CHIEF STEWARD	Antonio Brancaleone
PRESIDENTE COMMISSIONE VETERINARIA	Gian Paolo Teobaldelli
VETERINARIO STRANIERO	Maria Lopez-Atalaya
VETERINARIO	Christine Marchese Roberto Bona Fabrizio Pochesci Massimo Spinelli
PRESIDENTE VETERINARIO AI TRATTAMENTI	Nicola Pilati
VETERINARIO AI TRATTAMENTI	Michele Bendini
ISPETTORE MASAF	Pierluigi Grassi
SEGRETERIA DI GARA	Fabio Zuccolo
TIMING AND GPS SYSTEM, LIVE RESULTS	EOL enduranceonline.it
MANISCALCO DI SERVIZIO	Nicolò Tallone
MEDICO DI SERVIZIO	Rino Rossi
AMBULANZE DI SERVIZIO	Servizio Soccorsi Piscina

ISCRIZIONI

CATEGORIE FEI

Preiscrizioni obbligatorie ENTRO IL **10/06/2026** su www.enduranceonline.it

CATEGORIE MASAF E REGIONALI

Preiscrizioni obbligatorie ENTRO IL **14/06/2026** su www.enduranceonline.it

QUOTE D'ISCRIZIONE

CEI3* 160 km	€ 450,00	COMPENSIVO DI BOX E PRIMA LETTIERA
CEI3* 140 km	€ 430,00	COMPENSIVO DI BOX E PRIMA LETTIERA
CEI2* CIM e CEIYJ2*	€ 380,00	COMPENSIVO DI BOX E PRIMA LETTIERA
CEI1* e CEIYJ1*	€ 280,00	COMPENSIVO DI BOX E PRIMA LETTIERA
CEN B	€ 80,00	
CEN B/R	€ 80,00	(€ 40,00 nel caso di cavallo MASAF)
CEN A	€ 70,00	(€ 40,00 nel caso di cavallo MASAF)
CEN A U14	€ 70,00	
DEBUTTANTI	€ 60,00	(€ 40,00 nel caso di cavallo MASAF)
DEBUTTANTI U14	€ 60,00	

N.B. COSTO BOX PER LE CATEGORIE DELLA DOMENICA € 100,00

DA PRENOTARE ENTRO IL **07 GIUGNO 2026** PER QUALSIASI CATEGORIA, COMPRESI LE INTERNAZIONALI, SARANNO CONSIDERATE VALIDE ESCLUSIVAMENTE LE PRENOTAZIONI DEL BOX UTILIZZANDO L'APPOSITO MODULO E CORREDATE DA COPIA DI AVVENUTO BONIFICO AL SEGUENTE IBAN:

IT94S0538746770000004410464

INTESTATO A Il Picco

ENTRAMBI DA INVIARE ALL'INDIRIZZO EMAIL ilpiccoasd@gmail.com

INDICARE NELLA CAUSALE: NOME E COGNOME DEL CAVALIERE E CATEGORIA

Sarà richiesta una CAUZIONE di €10.00 dal centro ippico ospitante a garanzia della pulizia box. Tale importo verrà completamente restituito se ripulito dai bisogni. In caso di mancata pulizia, la somma verrà trattenuta a copertura delle spese di pulizia necessarie.

**PER TUTTE LE CATEGORIE E' RICHiesto IL PORTANUMERO.
POSSIBILITA' DI AFFITTARLO IN LOCO**

INFORMAZIONI

Tutte le categorie si svolgeranno secondo il Regolamento delle Gare di Endurance FISE e FEI in vigore. Il Circuito Giovani Cavalli MASAF si svolgerà secondo il Disciplinare e Programma in vigore.

La Coppa Italia Giovani Cavalli e Circuito Fise secondo il Programma Sportivo Dipartimento in vigore. Sono Ammessi a partecipare gli atleti e i cavalli in possesso di autorizzazione a montare Fise valida per l'anno in corso, iscrizione al repertorio cavalli, in regola con le vaccinazioni e coggins test in possesso dei requisiti di età e di qualifica come da Regolamento Endurance in vigore.

Il Comitato Organizzatore, sentito il Presidente di Giuria, si riserva di apportare eventuali modifiche alla presente programmazione, se ciò fosse richiesto da cause di forza maggiore o per un miglior svolgimento della manifestazione.

Il C.O. non si assume nessuna responsabilità per eventuali danni, furti o smarrimenti per qualsiasi motivo, a cavalli, cavalieri, personale di scuderia, ai terzi in genere ed a cose sia sul percorso di gara che sull'esterno di esso. Cavalli ed automezzi dovranno essere accompagnati dalla documentazione sanitaria richiesta dalle leggi vigenti. I trattamenti veterinari saranno a carico del responsabile del cavallo, come anche eventuali interventi di mascalcia dovranno essere saldati al maniscalco di servizio.

PERCORSO

5 ANELLI

- Anello **ROSSO** 35 Km
- Anello **VIOLA** 30 km
- Anello **BLU** 24 Km
- Anello **GIALLO** 21 Km
- Anello BIANCO 10.5 Km

CEI3* 160 KM	CEI3* 140 KM	CEI2* 120 KM	CEI2YJ* 120 KM	CEI1* 100 KM	CEIYJ1* 100 KM
35 km	35 km	30 km	30 km	35 km	35 km
35 km	30 km	24 km	24 km	24 km	24 km
24 km	30 km	24 km	24 km	21 km	21 km
24 km	24 km	21 km	21 km	21 km	21 km
21 km	21 km	21 km	21 km		
21 km					

CEI1* 100 KM	CEIYJ1* 100 KM	CEN B	CEN B/R	CEN A	CEN A U14	DEB.	DEB.U14	AVVIAMENTO
35 km	35 km	35 km	35 km	21 km	21 km	21 km	21 km	10.5 km
24 km	24 km	24 km	24 km	21 km	21 km			
21 km	21 km	21 km	21 km					
21 km	21 km							

PREMIAZIONI

Verranno premiate TUTTE le categorie di gara, tutti i finisher FEI.
Premiazioni in oggetto fino al 5* classificato.

PREMIO SPECIALE

Assegnazione di una monta Lalhout el Aj offerta dall' All. Nuova S. Vittoria di Pietro Maria Moneta al cavallo con il miglior rientro della categoria CEI2*CIM

NUMERI UTILI

Per informazioni generali e sul percorso

SARA ROMANO + 39 349 689 5672

GIULIA ALBERTO +39 375 531 2932

NICOLO' TALLONE +39 348 425 8227

Referente per l'estero

MELANIA VANINA +41 76 303 95 89

MODULO DI PRENOTAZIONE BOX

Da inviare con ricevuta di pagamento alla mail ilpiccoasd@gmail.com

CAVALIERE	
CATEGORIA	
CELLULARE	
CAVALLO	
SESSO	<input type="checkbox"/> FEMMINA <input type="checkbox"/> CASTRONE <input type="checkbox"/> STALLONE
TEAM	
DATA ARRIVO	
ORA ARRIVO	
DATA PARTENZA	
VACCINATO HERPES VIRUS	<input type="checkbox"/> SI <input type="checkbox"/> NO
NOTE PER IL C.O.	